

Euroscaffale s.r.l. C.da S. Andrea, sn - 66026 Ortona (CH)
Tel. +39 085-9061189 (n.4 linee r.a.) Fax + 39 0859062968
P.Iva 01240210698 - info@euroscaffale.com - www.euroscaffale.com
IBAN EUROSCAFFALE: IT 90 Y 02008 77781 000101853451

Come da Vs. richiesta Vi inviamo offerta dei seguenti articoli prodotti in stabilimenti certificati.

Agente:

Cod.	Descrizione	Colore	Quant.
	CODICE OFFERTA 1945b-2019 - Scaffalatura professionale ad incastro E40 x TERMOIDRAULICA - h 2000mm - prof. 3 10mm - n° 7 liv. di carico - lungh. complessiva 3638mm - tutti i piani accessoriati con sponde e divisori - capacità n° 168 scompartimenti		
3436	MONTANTE E40 S250GD SP. 12/10 H. 2000 MM ZINCATO	ZINCATO	8
3446	TRAVERSA ORIZZONTALE E40 S250GD SP. 15/10 LG. NOM 300 MM (262MM)	ZINCATO	8
3452	PIEDINO SINGOLO IN LAMIERA	ZINCATO	8
3475	PIANO E40 S250GD SP. 8/10 ZINCATO 1200 X 300 MM	ZINCATO	21
3490	GANCIO SEMPLICE PER SCAFFALATURA E40	ZINCATO	32
3491	GANCIO DOPPIO PER SCAFFALATURA E40	ZINCATO	32
3509	SPONDA ANTERIORE E40 ZINCATA 1200 X H. 100 MM	ZINCATO	21
3512	SPONDA POSTERIORE E40 ZINCATA 1200 X H. 200 MM	ZINCATO	21
3502	DIVISORIO TRAPEZOIDALE E40 ZINCATO 300 MM	ZINCATO	189
3457	ATTACCO A MURO E40 POSTERIORE(BUNDLE)	ZINCATO	4
7181	TABELLA DI PORTATA MOD. E40 (DIM. 28,5 X 21 CM) E DICHIARAZIONE DI CONFORMITA'		1
3422	IMBALLAGGIO E APPROVVIGIONAMENTO MATERIE PRIME		1
	Trasporto compreso (isole escluse)		

*** SE NON DIVERSAMENTE SPECIFICATO, TUTTE LE FIANCATE SONO FORNITE SMONTATE ***

Totale Peso Kg: 219,658

CONDIZIONI GENERALI DI VENDITA:

VALIDITA' OFFERTA: 5 giorni
IVA 22 % a Vs carico - Mezzi di sollevamento e scarico a Vs cura

PAGAMENTO :
Bonifico Bancario all'ordine (imponibile+iva)

IBAN EUROSCAFFALE: IT 90 Y 02008 77781 000101853451

TEMPI DI SPEDIZIONE (dall'accettazione e invio della proposta d'ordine, anagrafica, disegni tecnici e bonifico bancario):
merce disponibile in magazzino salvo venduto

Se indicato "pronta consegna" si comunica che sono necessari 3-4 giorni per la gestione dell'ordine e la preparazione del collo da ritirare + eventuali 3 gg per la consegna.

TOTALE NETTO FORNITURA (€):	1'260,00
CONTRIBUTO TRASPORTO E IMBALLO COMPRESO	
MONTAGGIO A VS CURA	
TOTALE OFFERTA (€):	1'260,00 + IVA

Condizioni generali di vendita: - 1. La presente commissione s'intende assunta senza alcun impegno e salvo disponibilità (salvo approvazione della casa) - 2. eventuali reclami dovranno essere fatti entro cinque giorni dal ricevimento della merce, trascorsi i quali non saranno più accettati. - 3. Le fatture si intendono accettate trascorsi cinque giorni dal ricevimento. - 4. Il venditore è autorizzato ad emettere tratta a vista con spese trascorsi cinque giorni del termine pattuito per il pagamento. - 5. Sui pagamenti ritardati decorre senza pregiudizio di altra azione dell'interesse del 1,00% mensile. - 6. I pagamenti non saranno riconosciuti se non fatti direttamente al nostro domicilio - 7. per ogni controversia è competente il Foro di Ortona (CH). - 8. Le condizioni generali di vendita sono approvate ed accettate a norma degli articoli 1341 e 1342 del C.C. - 9. Le parti con la presente si impegnano a gestire i dati ai sensi del D.Lgs. 196/03 - 10. Tutti i prodotti sono coperti da garanzia per difetti di costruzione per 24 mesi

EUROSCAFFALE S.R.L.

PER ACCETTAZIONE DELL'OFFERTA E DELLE CONDIZIONI DA 1 A 10

EUROSCAFFALE S.r.l. - Spazio Ufficio

..... TIMBRO, FIRMA E DATA

cod. Offerta 1945b-2019

n° 168 scomparti regolabili

Prospetto frontale

Prospetto laterale

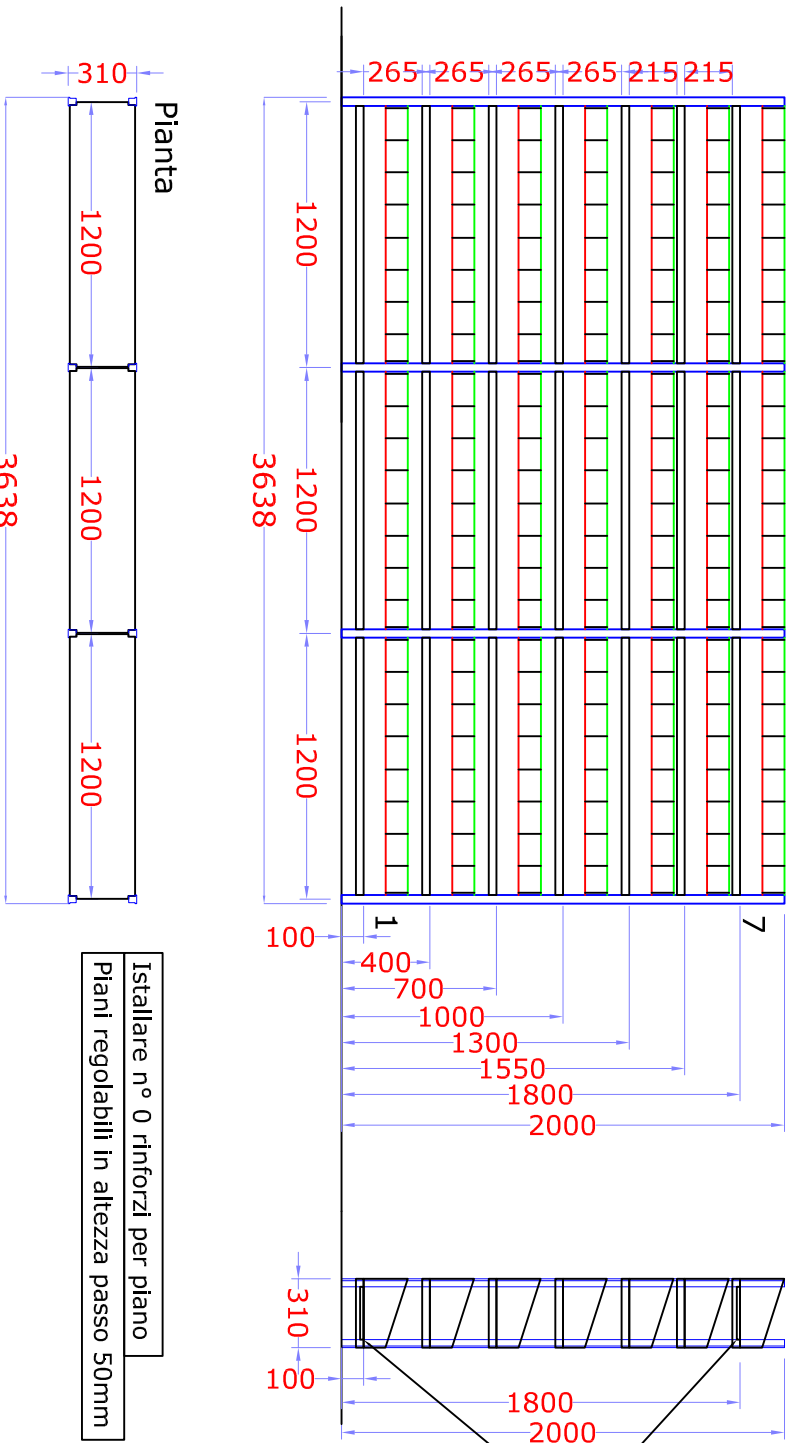

Planta

La fornitura comprende n°189 divisori che il cliente posizionerà a seconda delle sue esigenze.

Istallare n° 0 rinforzi per piano
Piani regolabili in altezza passo 50mm

- E40 N° 7 LIVELLI
- ALTEZZA FIANCATA H = 2000mm
- PROFONDITA' FIANCATA = 310 mm
- COLORE FIANCATA = zinc. sendzint
- COLORE PIANI = zinc. sendzint
- PORTATA PER PIANO = KG 90 c.u.d.

ATTENZIONE : VERIFICARE TUTTE LE MISURE E LE PORTATE.

L'ACQUIRENTE, DOPO LE OPPORTUNE VERIFICHE, DICHIARA CHE IL MONTAGGIO POTRA' ESSERE ESEGUITO SECONDO IL PRESENTE DISEGNO IN QUANTO TUTTE LE MISURE SONO STATE VERIFICATE E NESSUN INGOMBRO DELLO STABILE COSTITUISCE INOLTRE UN OSTACOLO PER IL MONTAGGIO. IL CLIENTE DICHIARA CHE IL PAVIMENTO HA UN DISLIVELLO MAX. DI 2/3mm, IN FASE DI PRODUZIONE CI POTRANNO ESSERE DELLE MODIFICHE TECNICHE CHE VI VERRANNO SOTTOPOSTE PER APPROVAZIONE.

N.B.: EVENTUALI MODIFICHE DURANTE IL MONTAGGIO EVENTUALI LICENZE O AUTORIZZAZIONI EDILIZIE SONO A CURA E CARICO DEL COMMITTENTE.

DATA _____

TIMBRO E FIRMA PER ACCETTAZIONE

www.EUROSCARFALE.com
GRANDI IMPIANTI
IMPIANTI REALIZZATI IN STABILIMENTI CERTIFICATI



C.da S. Andrea sn 68026-ORTONA (Ch) Tel.0859061189 Fax. 0859062988
Sito: www.euroscarfale.com-E-mail:info@euroscarfale.com

FIRMA E TIMBRO PER PRESA VISIONE ED ACCETTAZIONE

