

Euroscaffale s.r.l. C.da S. Andrea, sn - 66026 Ortona (CH)
 Tel. +39 085-9061189 (n.4 linee r.a.) Fax + 39 085 9062968
 P.Iva 01240210698 - info@euroscaffale.com - www.euroscaffale.com
 IBAN EUROSCAFFALE: IT 90 Y 02008 77781 000101853451

Come da Vs. richiesta Vi inviamo offerta dei seguenti articoli prodotti in stabilimenti certificati. Agente:

Cod.	Descrizione	Colore	Quant.
	CODICE OFFERTA 1093-2023 - Scaffalatura professionale a incastro mod. E40 Porta rotoli di tessuto - h 2000 - prof. 1620mm - n° 4 liv. di carico - lungh. complessiva 4838mm		
3436	MONTANTE E40 S250GD SP.12/10 H. 2000 MM ZINCATO	ZINCATO	20
3451	TRAVERSA ORIZZONTALE E40 S250GD SP. 15/10 LG. NOM 800 MM (762MM)	ZINCATO	20
3453	PIEDINO/TAPPO MONTANTE E40 SINGOLO IN PLASTICA	PLASTICA	40
3490	GANCIO SEMPLICE PER SCAFFALATURA E40	ZINCATO	34
3491	GANCIO DOPPIO PER SCAFFALATURA E40	ZINCATO	50
3480	PIANO E40 S250GD SP. 8/10 ZINCATO 1200 X 800 MM	ZINCATO	32
3488	RINFORZO PER PIANO E40 S250GD SP. 8/10 LG. 1200 MM	ZINCATO	128
3492	CAVALLOTTO UNIONE FIANCATA E40	ZINCATO	10
3457	ATTACCO A MURO E40 POSTERIORE(BUNDLE)	ZINCATO	3
7181	TABELLA DI PORTATA MOD. E40 (DIM. 28,5 X 21 CM) E DICHIARAZIONE DI CONFORMITA' - ADEGUAMENTO ANTISISMICO ESCLUSO (SE NON DIVERSAMENTE SPECIFICATO)		1
3422	IMBALLAGGIO E APPROVVIGIONAMENTO MATERIE PRIME		1
	Trasporto compreso (isole escluse)		

Condizioni generali di vendita: - 1. La presente commissione s'intende assunta senza alcun impegno e salvo disponibilità (salvo approvazione della casa) - 2. eventuali reclami dovranno essere fatti entro cinque giorni dal ricevimento della merce, trascorsi i quali non saranno più accettati. - 3. Le fatture si intendono accettate

*** SE NON DIVERSAMENTE SPECIFICATO, TUTTE LE FIANCATE SONO FORNITE SMONTATE ***

Totale Peso Kg: 410,584

CONDIZIONI GENERALI DI VENDITA:

VALIDITA' OFFERTA: 5 giorni
 IVA 22 % a Vs carico - Mezzi di sollevamento e scarico a Vs cura

PAGAMENTO :

Bonifico Bancario all'ordine (imponibile+iva)

IBAN EUROSCAFFALE: IT 90 Y 02008 77781 000101853451

TEMPI DI SPEDIZIONE (dall'accettazione e invio della proposta d'ordine, anagrafica, disegni tecnici e bonifico bancario):
 merce disponibile in magazzino salvo venduto

Se indicato "pronta consegna" si comunica che sono necessari 3-4 giorni per la gestione dell'ordine e la preparazione del collo da ritirare + eventuali 3 gg per la consegna.

TOTALE NETTO FORNITURA (€):	1'830,00
CONTRIBUTO TRASPORTO E IMBALLO COMPRESO	
MONTAGGIO A VS CURA	
TOTALE OFFERTA (€):	1'830,00 + IVA

trascorsi cinque giorni dal ricevimento. - 4. Il venditore è autorizzato ad emettere tratta a vista con spese trascorsi cinque giorni del termine pattuito per il pagamento. - 5. Sui pagamenti ritardati decorre senza pregiudizio di altra azione dell'interesse del 1,00% mensile. - 6. I pagamenti non saranno riconosciuti se non fatti direttamente al nostro domicilio - 7. per ogni controversia è competente il Foro di Ortona (CH). - 8. Le condizioni generali di vendita sono approvate ed accettate a norma degli articoli 1341 e 1342 del C.C.- 9. Le parti con la presente si impegnano a gestire i dati ai sensi del D.Lgs. 196/03 - 10. Tutti i prodotti sono coperti da garanzia per difetti di costruzione per 24 mesi

EUROSCAFFALE S.R.L.

PER ACCETTAZIONE DELL'OFFERTA E DELLE CONDIZIONI DA 1 A 10



EUROSCAFFALE S.r.l. - Socio Unico

..... TIMBRO, FIRMA E DATA

cod. Offerta 1093-2023

Prospetto frontale

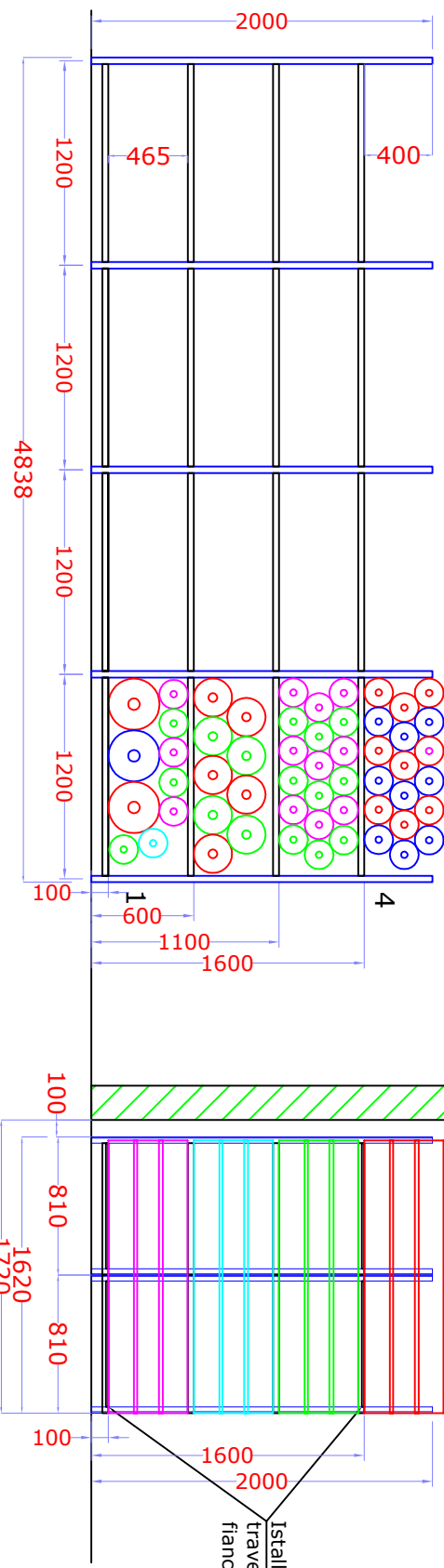

Prospetto laterale

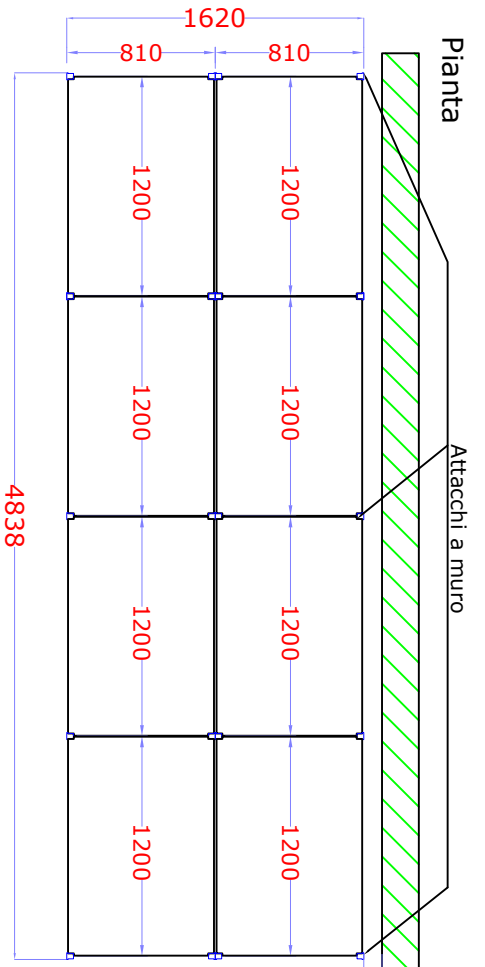

100 Piani regolabili in altezza passo 50mm
Installare n° 4 rinforzi per piano

Installare n° 2 traversine per fiancata

ATTENZIONE : VERIFICARE TUTTE LE MISURE E LE PORTATE.

L'ACQUIRENTE, DOPO LE OPPORTUNE VERIFICHE, DICHIARA CHE IL MONTAGGIO POTRA' ESSERE REALIZZATO IN TUTTE LE CONDIZIONI DI CARICO E NESSUN INGOMBRO DELLO STABILE COSTITUISCE MOTIVO DI IMPEDIMENTO, SONO STATE VERIFICATE DAL CLIENTE LE QUOTE DEI CORRIDOI TALI DA PERMETTERE IL CARICO/SCARICO/MOVIMENTAZIONE MERCE AGEVOLMENTE. IL CLIENTE DICHIARA CHE IL PAVIMENTO HA UN DISlivELLO MAX. DI 2/3mm. IN FASE DI PRODUZIONE CI POTRANNO ESSERE DELLE MODIFICHE TECNICHE CHE VI VERRANNO SOTTOPORTE PER APPROVAZIONE.

N.B. : EVENTUALI MODIFICHE DURANTE IL MONTAGGIO SARANNO ADDEBITATE AL COMMITTENTE.

EVENTUALI LICENZE O AUTORIZZAZIONI EDILIZIE SONO A CURA E CARICO DEL COMMITTENTE.

DATA _____

TIMBRO E FIRMA PER ACCETTAZIONE _____

FIRMA E TIMBRO PER PRESA VISIONE ED ACCETTAZIONE

- E40 N° 4 LIVELLI
- ALTEZZA FIANCATA H =2000mm
- COLORE FIANCATA = zinc. sendzimir
- COLORE PIANI = zinc. sendzimir
- PORTATA PER PIANO 1200x1600mm = KG 260 c.u.d.

www. EUROSCAFFALE.com

GRANDI IMPIANTI

IMPIANTI REALIZZATI IN STABILIMENTI CERTIFICATI

ISO 9001:2008
ISO 14001:2004

C.da S. Andrea sn 66026-ORTONA (CH) Tel. 0859061189 Fax 0859062968
Site: www.euroscalfale.com E-mail:info@euroscalfale.com